Схема оповещения населения Гиагинского сельского поселения
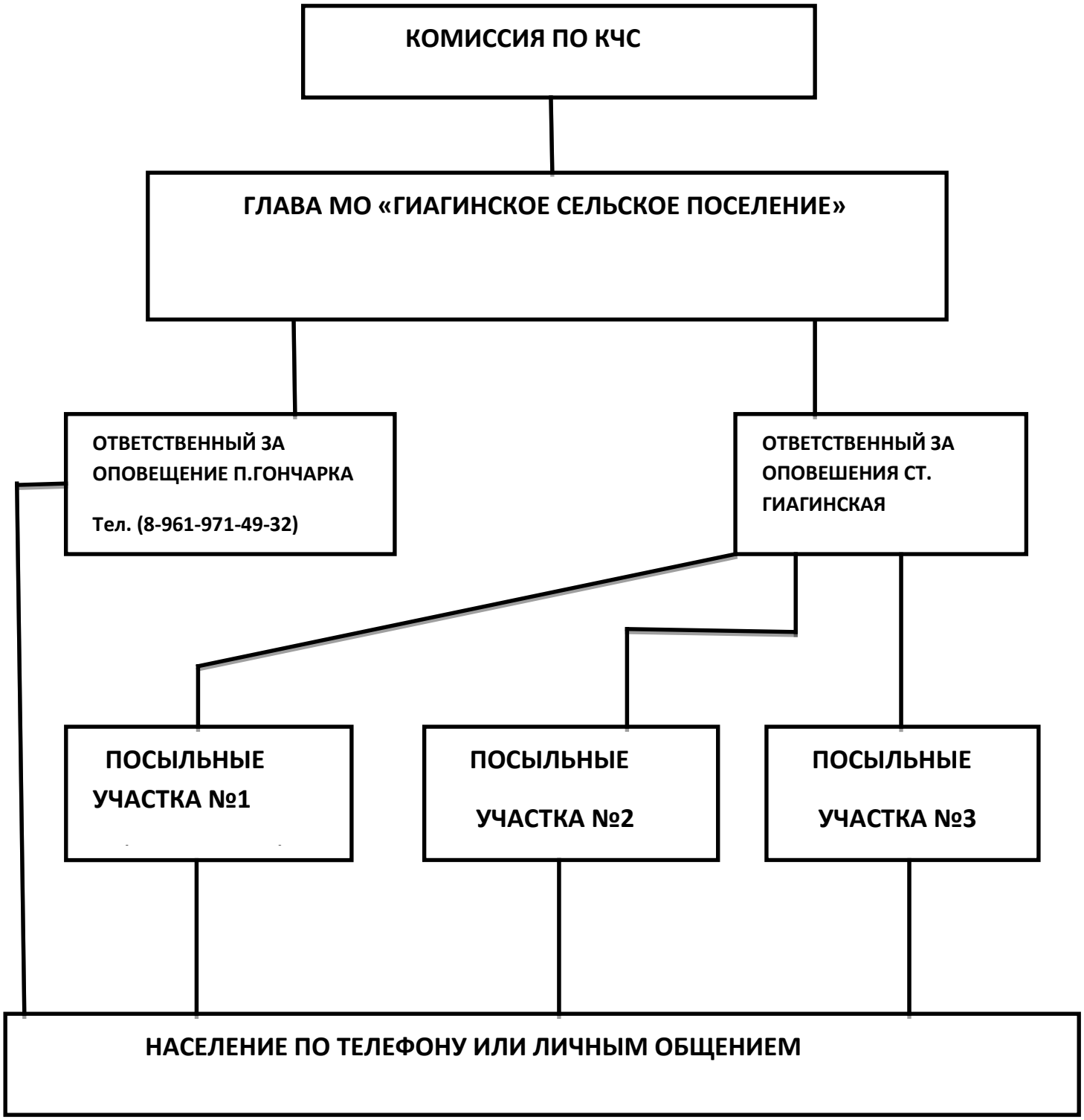
при угрозе возникновения ЧС